





Apartamento T3

Batalha, Leiria

Apartamento T3 novo de arquitetura contemporânea, com vista para o Mosteiro da Batalha, equipado e mobilado, inserido em condomínio privado no centro da Batalha em Leiria.

 160m²

 2 Casas-de-banho

 3 Quartos

 2 Lugares de garagem

Condominio:
30€/mês

IMI: 274€/ano

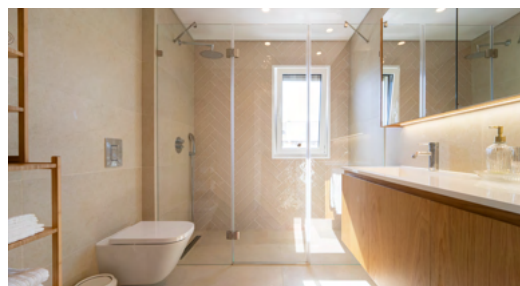
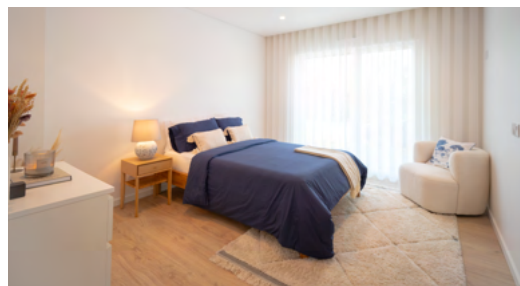

[CLIQUE AQUI PARA VER O VÍDEO DO IMÓVEL](#)

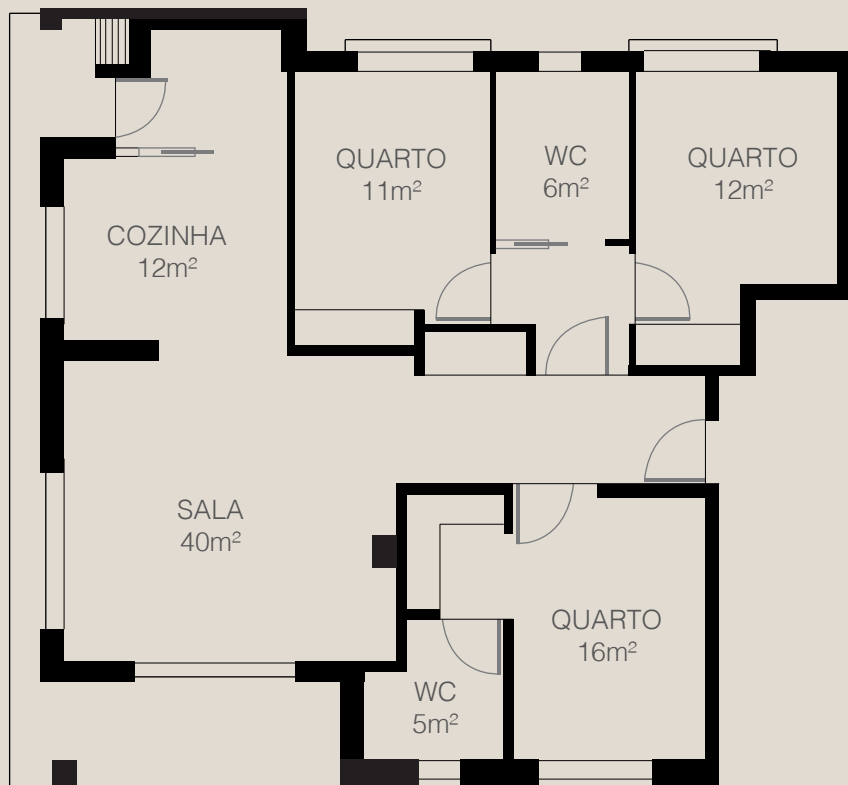

Áreas:

- . Sala 40m² com recuperador de calor, garrafeira e varanda
- . Cozinha em open-space 12m² totalmente equipada e com eletrodomésticos encastrados
- . Varanda com barbecue
- . Quarto 16m² com walk-in closet, varanda e wc 5m² com walk-in shower
- . Quarto 12m² com roupeiro embutido e varanda
- . Quarto 11m² com roupeiro embutido e varanda
- . Wc 6m² com walk-in shower
- . Lavandaria
- . Garagem com espaço de estacionamento para 2 viaturas
- . Arrecadação com 20m²

Este imóvel de 160m² encontra-se equipado com painéis solares, ar-condicionado, pré-instalação de aquecimento central e pré-instalação de aspiração central.

Inserido num condomínio privado e em prédio com elevador, o apartamento situa-se em zona tranquila e habitacional no centro da vila da Batalha, a 700m do Mosteiro da Batalha, a 100m das escolas, próximo de restaurantes, cafés, supermercados e diversos tipos de serviços e comércio.